HERRN PROFESSOR JOS. JOACHIM

in dankbarer Verehrung zugeeignet.

Sonate

(G moll)

für Violine und Klavier

componirt

von

ROBERT KAHN.

Op. 5.

Pr. M 6,00.

Eigenthum der Verleger für alle Länder.
Aufführungsrecht vorbehalten.

ED. BOTE & G. BOCK, BERLIN.
Hofmusikalienhändler
Sr. M. des Kaisers u. Königs, I. M. der Kaiserin Friedrich u. Sr. K. H. des Prinzen Albrecht v. Preußen.

Lith. Anst. v. C. G. Röder, Leipzig.

378989

SONATE

für Violine und Klavier in G moll.

Allegro moderato e energico.

Robert Kahn, Op. 5.

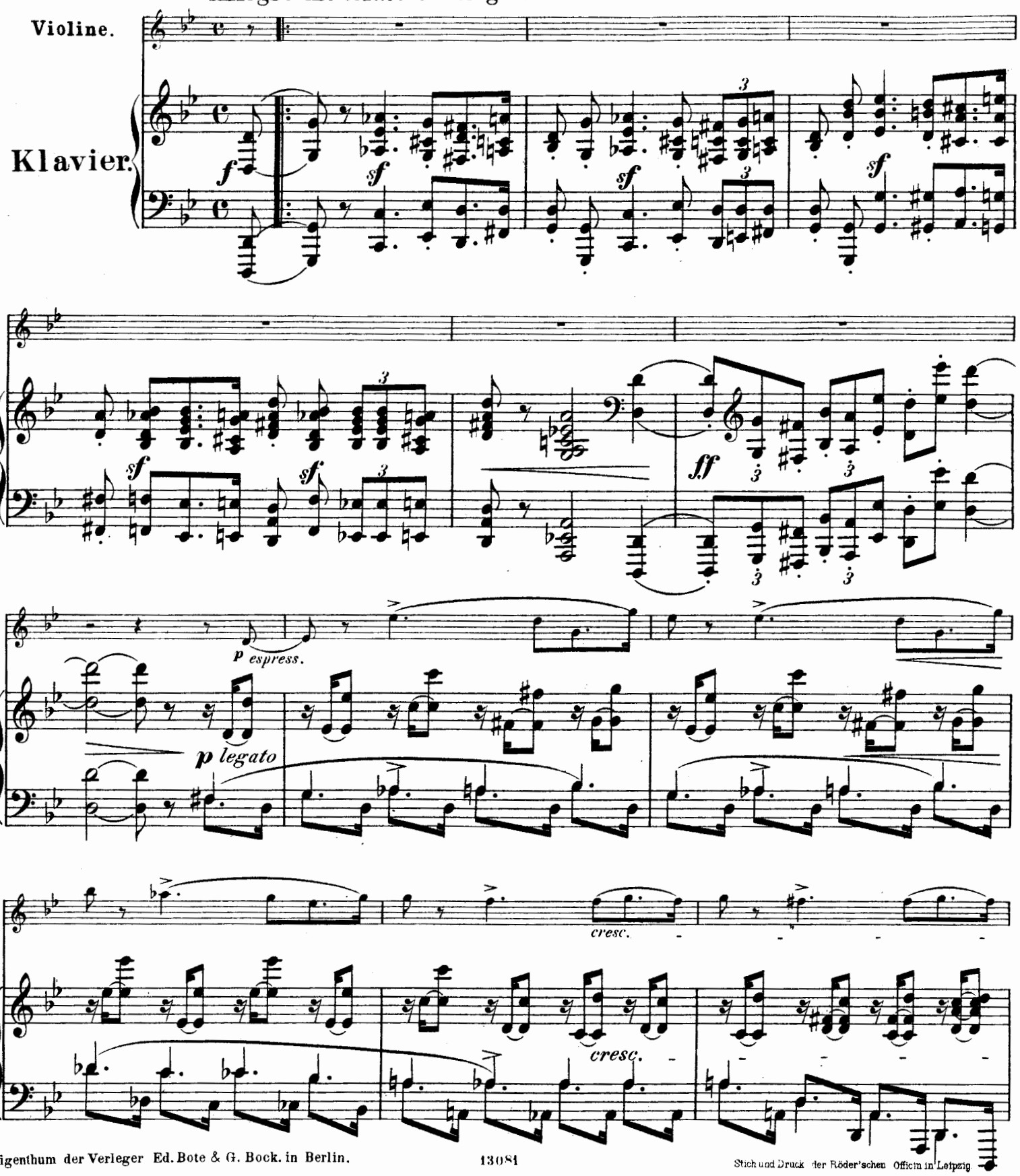

International Music Company $ 3.00
9/27/41

con impeto

p ma marcato

cresc.

cresc.

f

p

cresc.

f

cresc.

cresc.

sff

sff

sf

sf

dolce

p espress.

poco rit.

a tempo

pp dolce

espress.

espress.

espress.

poco rit.

poco rit.

a tempo

dolce e espress.

a tempo

f espress.

pp

pp ma ben marcato

molto espress.

cresc.

tt

espress. cresc.

f

f

sf

sf

sf

p dolce espress.

pp dolce

espress.

dolce

cresc.

dolce

cresc.

dimin.

poco rit.

dimin.

pp

pp

poco rit.

a tempo

espress.

p ma espress.

pp legatissimo

pp

p espress.

pp

pp

p espress.

cresc.

cresc

f sf

f sf

sf sf

sf sf

ff ff

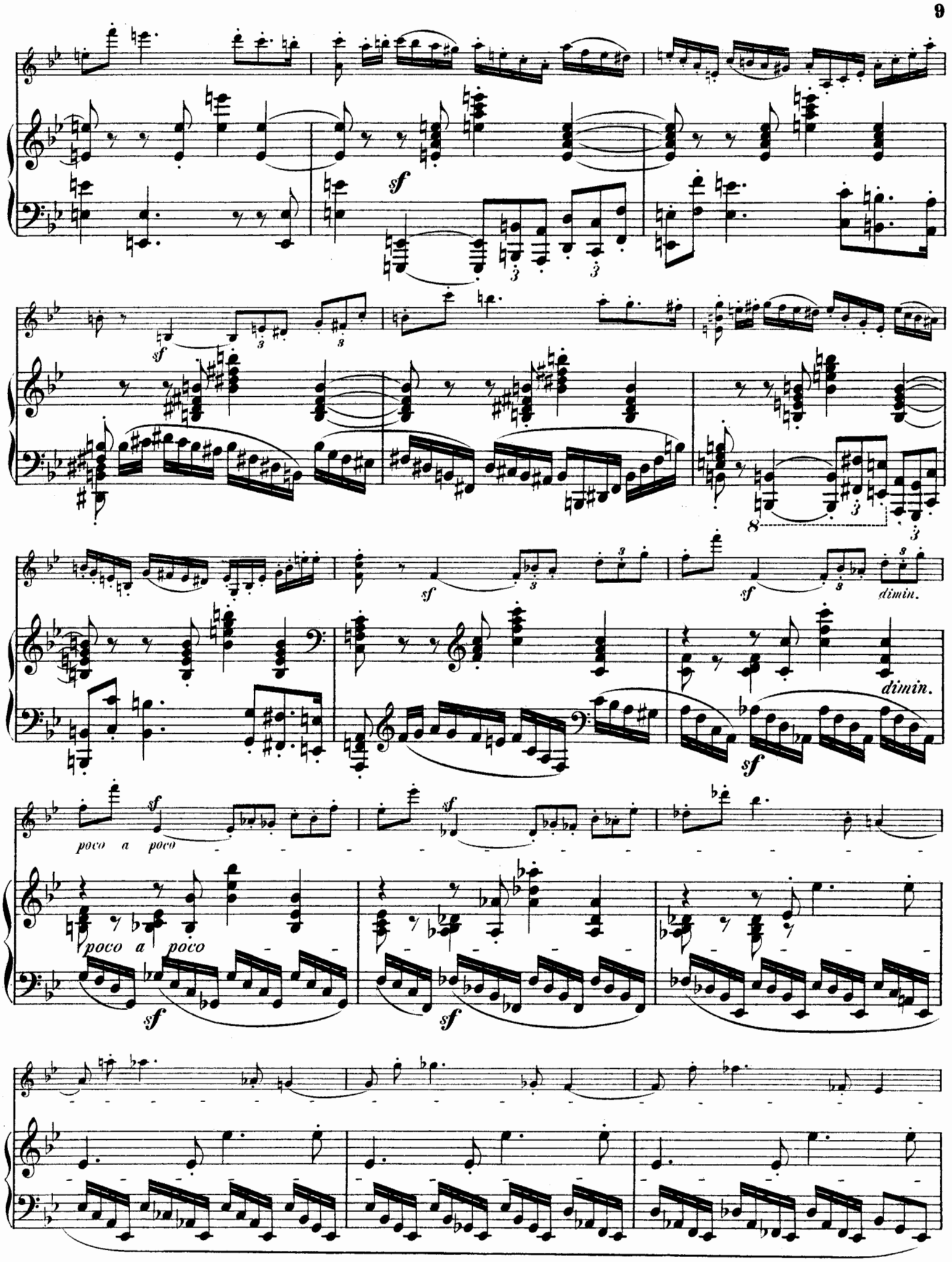
sf
dimin.
poco a poco

tranquillo

p dolce e espress.

pp dolce e tranquillo

animato

pp

pp

pp animato

p espress.

cresc. poco a poco -

p espress.

cresc. poco a poco

espress.

espress.

f ben marcato

f

dimin.

dimin.

poco ritard.

a

pp

3

poco ritard.

3

a

pp

tempo

pp ma marcato

tempo

ma marcato

cresc. poco a poco

cresc. poco a poco

sf

sf

sf

con fuoco

ff

sf

ff con fuoco

sf

sf

sf

sf sf

sf sf

ten.

f espress. cresc.

ff

sf

sf sf sf

sf sf sf

sff

con impeto

sff

con impeto

ma marcato

p

p ma marcato

f

p

f

p

cresc.

ff

ff

poco rit.

p

p

a tempo p espr.

poco rit. pp

a tempo

mp dolce

espress.

p

pp

espr.

f

pp

pp ma marcato

rit.

rit.

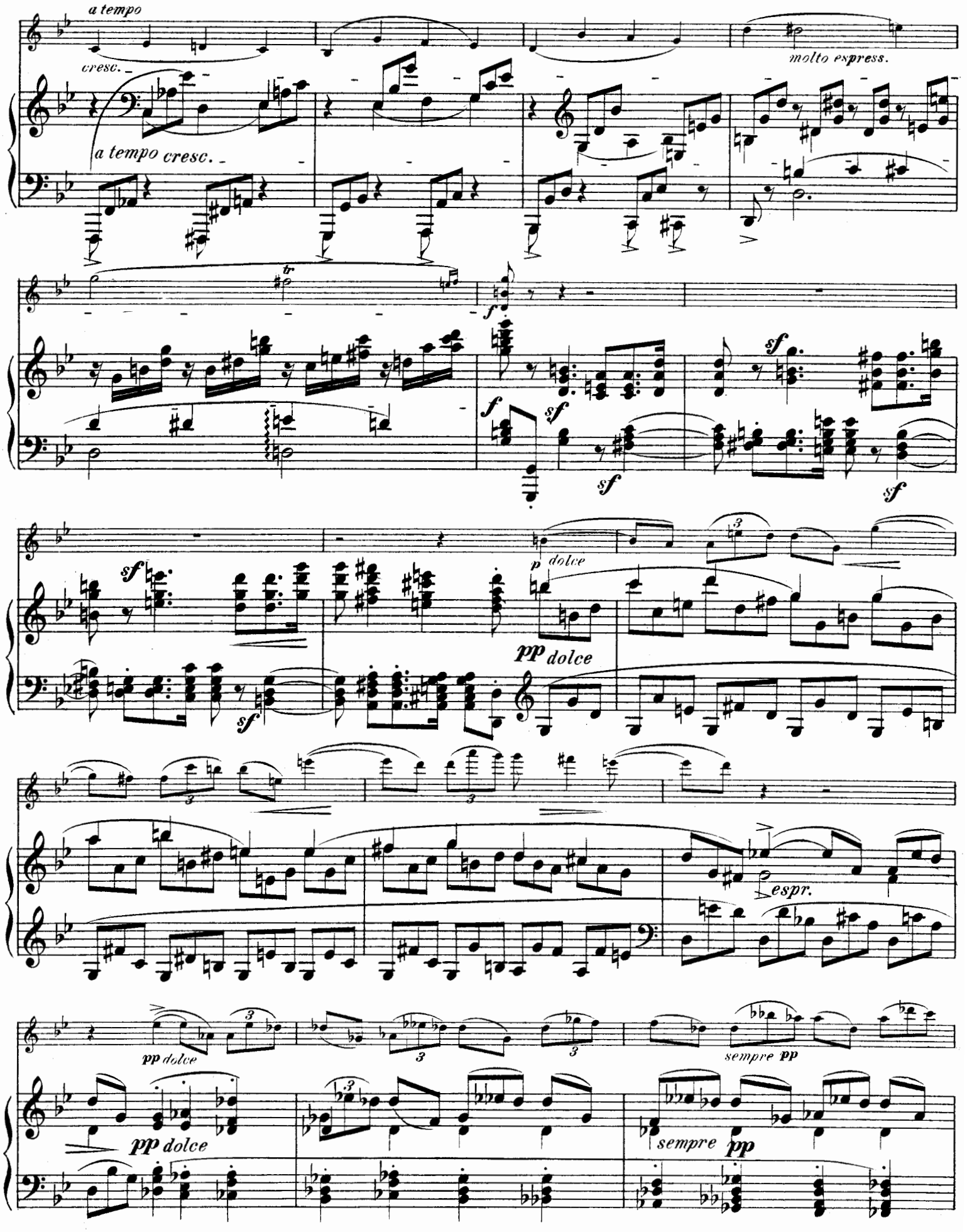
a tempo
cresc.
a tempo cresc.
molto espress.
tr
f
sf
p dolce
pp dolce
espr.
pp dolce
sempre pp

cresc.molto

cresc.molto

sf sf sf sf

sf sf sf sf

dim.

dim.

pp

ppp

Meno mosso.

pp

pp

ritard.

ritard.

Tempo I. Allegro moderato.

ff

ff

sempre ff

sempre ff

Adagio ma non troppo.

Auf der G-Saite.

mf espress.

p portamento

espress.

p dolce

p

pp dolce

f sf

f

espress. *pp*

pp dolce

pp dolce e legatissimo

sempre pp

cresc.

sempre pp

cresc.

8

un poco marc.

rit.

rit.

f

a tempo

molto espress.

sf

a tempo

pp dolce

sf

f

mp

sf

molto espress.

mp

sf

sf

p

p dolce

dolce e espress.

p

pp

espr.

pp

pp

pp

rit.

a tempo

pp

rit.

a tempo

f espr.

pp

f

p

cresc.

p

cresc.

f *p* *cresc.*

cresc.

f *p*

decresc.

decresc.

ritard.

ritard.

pp

a tempo

dolce

dolce e espress.

a tempo

p dolce

espress.

p

mp espr.
cresc.
espr.
cresc.
p dolce
pp dolce
espr.
f
sf
poco rit.
a tempo
pp
poco rit.
pp dolce e legato
a tempo
poco rit.
poco rit.
Auf der G Saite
p espr.
a tempo
sf
espr.
a tempo

f

espr. il basso

molto espress.

p

f

espress.

p

f

espr.

p dolce

pp

p dolce

pp

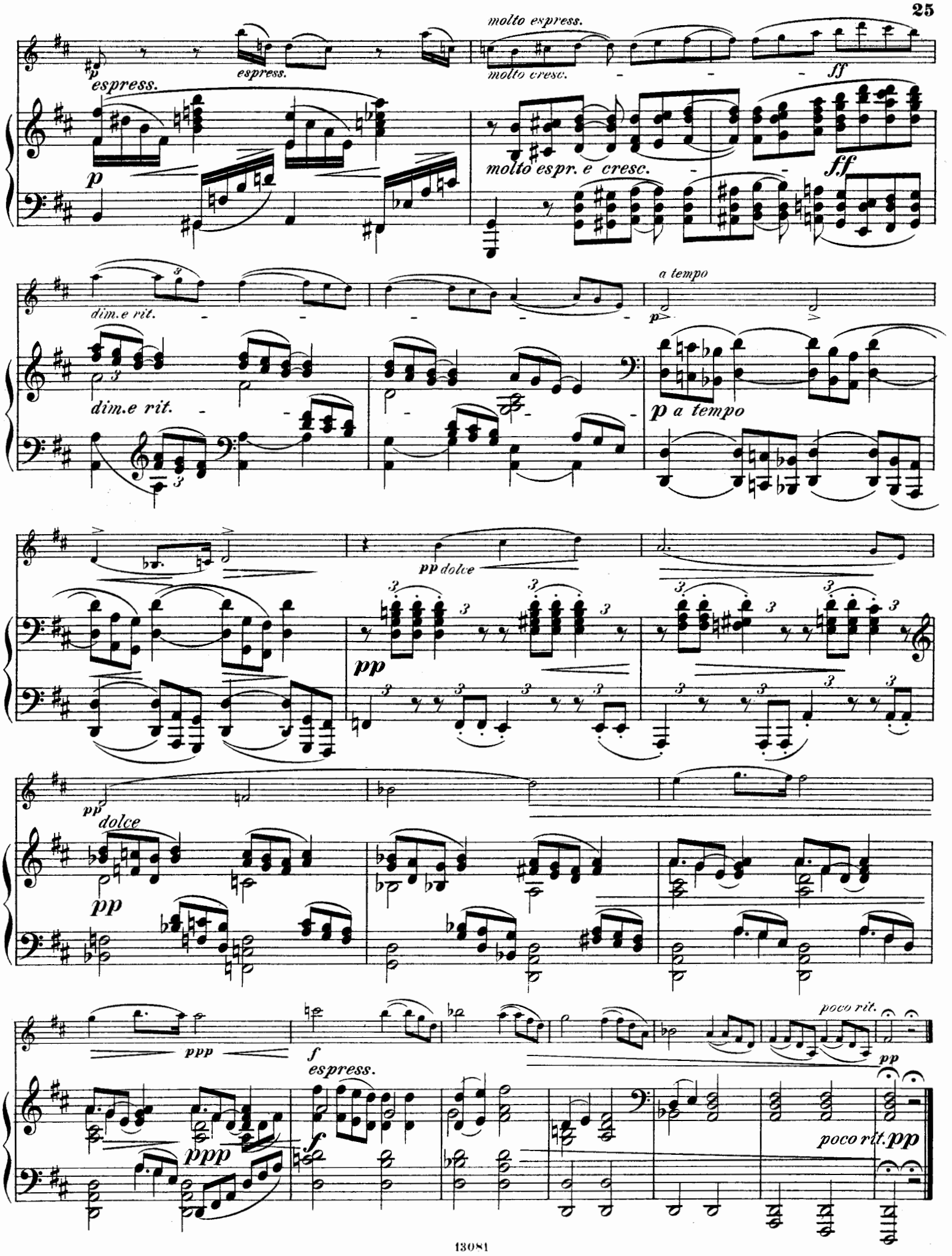
molto espress.
espress.
molto cresc.
ff
espress.
p
molto espr. e cresc.
ff
dim. e rit.
a tempo
p
dim. e rit.
p a tempo
pp dolce
pp
pp
dolce
pp
ppp
f
espress.
poco rit.
pp
ppp
f
poco rit. pp

Allegro vivace.

f energico

f energico

p

p

f

f

p

ff

f

ff

p subito

f

f

unimato
espr.
poco rit.
a tempo
animato
poco rit.
p a tempo
f
p
poco marc.
ff
ff

animato

fp

f

fp *animato*

fp

fp

fp

fp

ff

ff

sf

p

p

ff

sf

p

p

fp

fp

f *p*

f *p*

poco rit. *a tempo*

p dolce e espress.

poco rit

a tempo

pp dolce

pp

pp

cresc.

ppp

cresc.

ff

ff

fff

fff

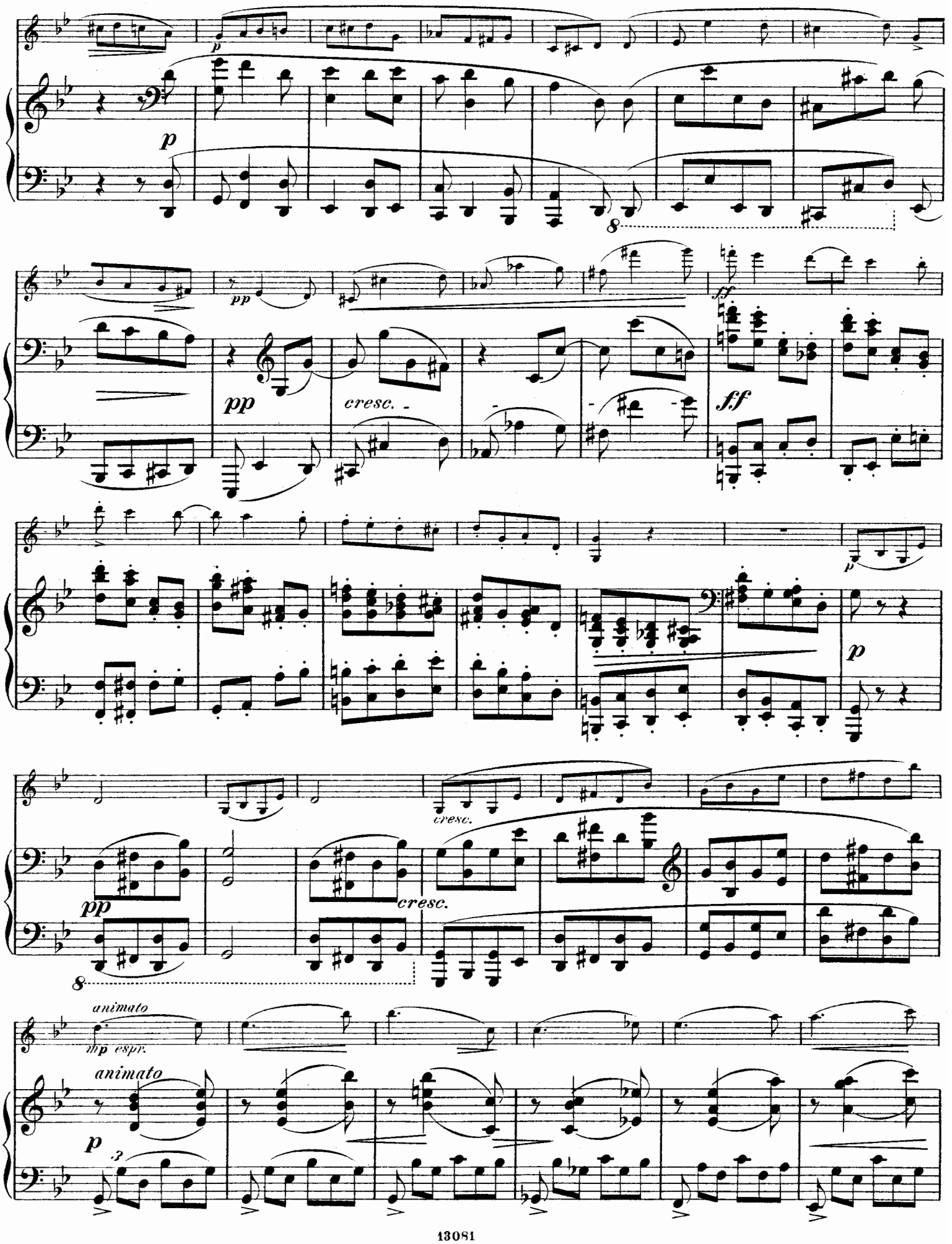
p
pp
cresc.
ff
p
pp
cresc.
cresc.
animato
mp espr.
animato
p

f

f

p

p

poco marcato

cresc.

cresc.

ff

ff

ff

tr

animato

fp

animato

fp

fp

fp

fp

tr

Presto.

fp

fp

ff

fff

Prestissimo.

pp

cre - - scen - - do poco a poco

cre - - scen - - do poco a poco

pp

stacc.

ff

ff

Meno mosso.

p dol.

p dolce

Tempo I. (Allegro vivace.)

poco rit.

ff

poco rit.

ff

Neueste Compositionen für Violine und Klavier
aus dem Verlage von **Ed. Bote & G. Bock, Berlin.**

Ant. Dvořák, Op. 40. Notturno. Pr. M. 1. 30.
Molto Adagio.

Gustav Hollaender, Op. 47 Nº 1. Pensée fugitive. Pr. M. 1. 50.
Allegretto grazioso.

Miksa Horváth. Fünf ungarische Lieder und Tänze. **Op. 19.** Pr. M. 2. 50.
Langsam, immer schneller.

Martin Levy. Romanze Nº 2. Pr. M. 1. 50.
Ruhig.

Johannes Palaschko, Op. 10. Vier Lieder ohne Worte. Pr. M. 3. – (Nº 3. Volkslied.)
Moderato con espressione.

Georges Pantillon. Iº Suite facile et instructive, Op. 22. Pr. M. 3. – (Nº 3. Allegro Grazioso.)
Commodo.

Emile Sauret. Chanson espagnole. Op. 37 Nº 9. Pr. M. 2. –
Allegretto.

Hugo Schneider. Gavotte, Op. 17. Pr. M. 1. 20.
Tempo giusto burlescamente.

Joseph Schultz. Berceuse. Op. 4. Pr. M. 2. –
Moderato.

Hugo von Steiner. Serenade, Op. 20. Pr. M. 1. 50.
Adagio non troppo.

Karl Weis. Alla Polacca. Op. 15 Nº 3. Pr. M. 2. –

17808

SONATE

für Violine und Klavier in Gmoll.

Violine.

Robert Kahn, Op. 5.

Allegro moderato e energico.

pespr. *cresc.* *con impeto* *pma marc.* *cresc.* *molto espr.* *a tempo* *fespr.* *poco rit.*

Eigenthum der Verleger.

Ed. Bote & G. Bock, Berlin.

Violine.

p dolce espr. *dolce* *cresc.* *dimin.* *poco rit.* 1

4 *ma espr.*

pp *cresc.*

Violine.

sf *sf* *dimin.* *sf* *sf* *poco* *a* *poco*

tranquillo

p dolce e espr.

animato

pp *pp* *p espr.* *cresc.* *poco a poco* *espr.*

f ben marcato

poco rit. *a tempo*

dimin. *pp* *pp ma marcato*

cresc. *poco* *a* *poco*

con fuoco

ff *sf* *sf* *sf* *sf* *sf* *ten.*

Violine.

ff *sf* *sf* *sf* *sf* *sff* *con impeto* *sf* *pma marc.* *f* *p* *ff* *p* *poco rit.* 1 *a tempo* *pespr.* 4 *espr.* *f* *rit.*

Violine.

a tempo

cresc.

molto espr.

tr.

f

2

p

dolce

pp dolce

sempre pp

cresc. molto

sf

sf

sf

sf

dim.

pp

1

Meno mosso.

pp

ritard.

Tempo I. (Allegro moderato)

ff

sempre ff

Violine.

Adagio ma non troppo.

Auf der G Saite.

mpespr.

mf

p dolce

f

sf

pp dolce

sempre pp

cresc.

f

rit.

a tempo

molto espr.

sf

sf

mp *sf*

sf

p dolce

pp

espr.

pp

rit.

a tempo

fespr.

p *cresc.*

f *p* *cresc.*

de-

cresc.

ritard.

a tempo
pp dol.
espr.
espr.
mp
cresc.
p dolce
poco rit.
sf
a tempo
2
poco rit.
Auf der G Saite.
a tempo
espr.
pp
1
p sf
f
molto espr.
p f
f
p dolce
pp
molto espr.
p
espr.
molto cresc.
ff
dim. e rit.
a tempo
p
pp dolce
pp
ppp
f
poco rit.
pp

Violine.

Allegro vivace.

f energico

p

2

f

ff

p

1

f

poco rit.

animato

a tempo

espr.

f

3 3

3 3

3 3

ff

8

3

animato

fp

Violine.

fp *fp* *ff* *p* *ff* *fp* *p* *f* *p* *poco rit.*

Violine.

a tempo

p dolce e espr.

pp

cresc.

ff

sff

p

pp

ff

1

p

animato

mespr.

cresc.

f

p

cresc.

ff

1

ff

animato

fp

fp

fp

Presto.

fp

Prestissimo.

ff

pp

cre

scen do poco a poco

staccato

ff

Meno mosso.

pdulce

poco rit.

Tempo I. (Allegro vivace.)

ff